Modelo Educativo CEIVA

Componente Práctico — **A**plicación

Actividades 3C Centrales

Lo neurálgico

Son aquellas actividades pedagógicas que están incluidas referencialmente en las curriculares, y que nosotros, por la importancia que le conferimos, le damos un carácter especial, siendo el centro de actividades específicas que giran en torno a núcleos de competencias que consideramos el corazón del proceso de escolarización.

Nos centramos en una dualidad de aspectos complementarios en los niños:

Cuerpo

El movimiento, como alimento del cuerpo (EF: Ejercicio Físico)

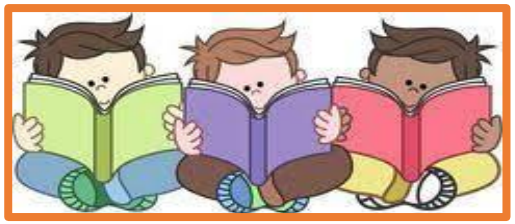

Mente

La lectura, como alimento de la mente (CI: Conocimiento e Imaginación)

Modelo Educativo CEIVA

Componente Práctico

Aplicación

3C Centrales

Actividades

Actividades tipo:

- Ejercicios físicos
- Expresión corporal
- Habilidades motoras

- Mini deportes
- Lectura de cuentos

Ejemplos referenciales

- Educación Física
- Plan de Lectura

Ejecución:

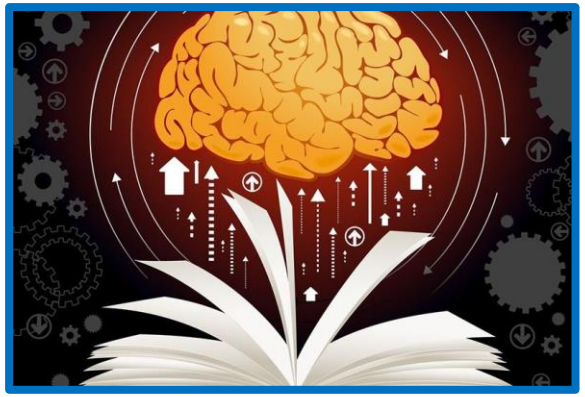

Integradas de manera sistemática e integrada en la rutina, con días especiales centradas en ellas.

Exploración, disfrute, anticipación, apropiación y aprendizaje mediante la **lectura**.

(El cuerpo y su entorno)

(propia y de terceros)